

Podatek węglowy CBAM już od października 2023 r.

Szanowni Państwo,

W dniu 17 sierpnia 2023 r. Komisja Europejska przyjęła rozporządzenie wykonawcze ustanawiające zasady stosowania rozporządzenia Parlamentu Europejskiego i Rady (UE) 2023/956 w odniesieniu do obowiązków sprawozdawczych co celów mechanizmu dostosowywania cen na granicach z uwzględnieniem emisji CO₂ w okresie przejściowym (dalej jako: rozporządzenie wykonawcze).

MECHANIZM DOSTOSOWYWANIA CEN NA GRANICACH (CBAM)

Mechanizm CBAM będzie miał zastosowanie do importowanych towarów na etapie ich przejścia przez terytorium celne UE.

Nie jest to więc instrument obejmujący bezpośrednio instalacje wytwórcze. Opłata CBAM jest ukierunkowana na pokrycie emisji zawartych w wysokoemisyjnych produktach. Metodologia do ustalenia emisji w produkcie importowanym została określona przez Brukselę w aneksie III Rozporządzenia CBAM - jest przedmiotem dalszych aktów wykonawczych, również rozporządzenia Komisji Europejskiej z dnia 17 sierpnia 2023 r.

OKRES PRZEJŚCIOWY

Okres przejściowy będzie obowiązywał już **od października 2023 r. do końca grudnia 2025 r.** W związku z tym na importerów nałożone zostaną pierwsze obowiązki sprawozdawcze.

Importerzy będą musieli sporządzać i składać kwartalne sprawozdania CBAM, w których raportowana będzie:

- całkowita ilość każdego rodzaju importowanych towarów,
- rzeczywista łączna wielkość emisji wbudowanych np. wyrażonych w tomach emisji ekwiwalentu dwutlenku węgla na megawatogodzinę energii elektrycznej lub – w przypadku innych towarów – w tonach emisji ekwiwalentu dwutlenku węgla na tonę każdego rodzaju towarów,
- rzeczywista całkowita wielkość pośrednich emisji wbudowanych,
- należna opłata za emisję gazów cieplarnianych w kraju pochodzenia.

Importerzy będą mieli **obowiązek składania sprawozdań w terminie miesiąca po zakończeniu każdego kwartału**. Pierwsze sprawozdanie należy więc złożyć za okres od października do grudnia 2023 r. Co do zasady, deklaracje te mają być zgłaszane przez elektroniczny portal CBAM stworzony przez Komisję Europejską. Jednakże na chwilę obecną portal nie jest dostępny.



ZAKRES CBAM

Graniczny podatek węglowy początkowo obejmie wyroby takie jak:

- żelazo,
- stal,
- cement,
- aluminium,
- nawozy,
- energię elektryczną,
- wodór.

Stopniowo regulacja ta obejmować ma pozostałe sektory przemysłowe, w tym branże objęte dyrektywą nr 2003/87/WE, m.in. rafinowanie olejów mineralnych, produkcję koksu, spalanie paliw w instalacjach o mocy cieplnej powyżej 20 MW, wytwarzanie szkła.

KOLEJNA FAZA

Natomiast w okresie **od 1 stycznia 2026 r. importerzy wymienionych w rozporządzeniu wyrobów będą zobligowani do:**

- uzyskania statusu upoważniającego zgłaszającego,
- dokonywania zgłoszeń celnych dotyczących towarów objętych CBAM wyłącznie przez upoważnionego zgłaszającego,
- nabywania certyfikatów,
- umarzania certyfikatów CBAM oraz składania rocznych deklaracji CBAM do 31 maja każdego roku za poprzedni rok,
- prowadzenia i przechowywania rejestrów wymaganych do obliczenia emisji wbudowanych, zgodnie z wymogami określonymi w ww. rozporządzeniu.

Zakup certyfikatów będzie więc miał realny wpływ na koszt importowanych towarów objętych mechanizmem.

SANKCJE

Rozporządzenie wykonawcze ustanawia **sankcje za niezłożenie sprawozdania CBAM lub złożenie niekompletnego bądź nieprawidłowego sprawozdania.**

Kara ta wynosi **od 10 do 50 euro za tonę niezdeklarowanych emisji i ma być waloryzowana o wskaźnik inflacji.**

Należy mieć na uwadze, że oprócz kar administracyjnych wskazanych w rozporządzeniu wykonawczym zastosowanie mogą mieć także regulacje Kodeksu karnego skarbowego.

Po pełnym wdrożeniu przepisów, kary za niewywiązywanie się z obowiązków będą znacznie bardziej dotkliwe.

Niewywiązywanie się z obowiązków lub prowadzenie działań powodujących obejście przepisów, będzie zagrożone karą finansową w wysokości 100 euro w odniesieniu do każdego certyfikatu CBAM, którego upoważniony zgłaszający nie przekazał do umorzenia.

JAK SIĘ PRZYGOTOWAĆ?

Importerzy powinni podjąć kroki już teraz, aby przygotować się na **nadchodzące zmiany.**

Szczególnie istotne są::

1

przeгляд klasyfikacji
taryfowej importowanych
produktów

2

wdrożenie narzędzi do
kalkulacji i weryfikacji
emisji w łańcuchu dostaw

3

weryfikacja strategii
sourcingowej

4

wprowadzenie
ewentualnych zmian w
portfolio produktowym

5

kwalifikacja i ocena
dostawców

Zachęcamy do kontaktu z naszymi ekspertami, którzy udzielą odpowiedzi na pojawiające się pytania i wyjaśnią wątpliwości, a także pomogą wdrożyć odpowiednie procedury **w celu prawidłowego wypełniania obowiązków związanych z CBAM.**

NASZ ZESPÓŁ EKSPERCKI



dr Marzena Kidacka
partner, radca prawny,
doradca podatkowy,
doradca restrukturyzacyjny

m.kidacka@axelo.pl



dr Radosław Bulejak
radca prawny, senior
associate

r.bulejak@axelo.pl

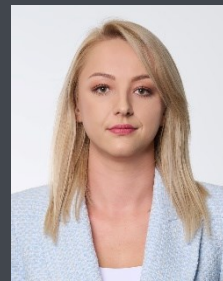

Martyna Pałka
Adwokat

E: m.palka@axelo.pl